

## La rivière Maringa

Comme la Lopori, la Maringa prend également sa source dans la province de Tshopo, plus précisément dans le territoire de Yahuma. Elle coule d'abord en direction Ouest puis quitte peu après la province de Tshopo pour pénétrer dans la Tshuapa où elle draine les territoires de Djolu, Bokungu, Boende et Befale. C'est en entrant complètement dans le territoire de Befale qu'elle prend la direction Nord-Ouest jusqu'à sa pénétration dans la province d'Equateur. Dans cette dernière, elle rencontre près de la ville de Basakunsu, la rivière Lopori et devient la Lulonga. La Maringa parcourt depuis sa source jusqu'à sa rencontre avec la Lopori, une distance de 465 km.

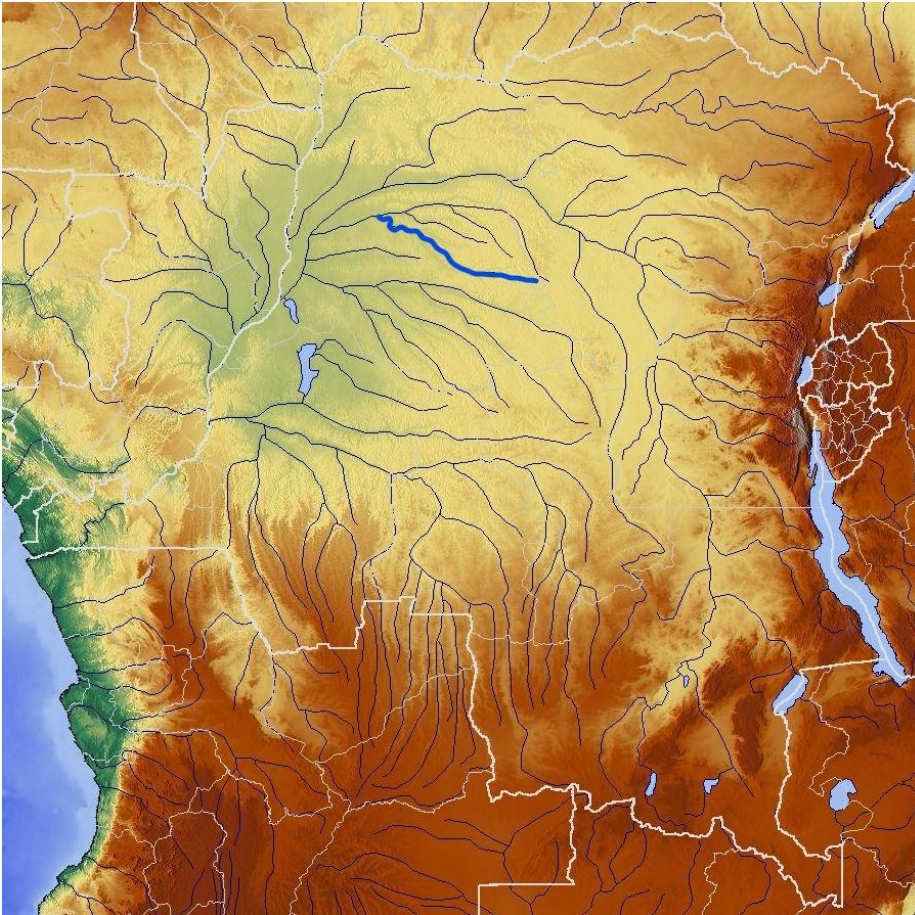

### Ses principaux affluents:

- Lomako
- Duale
- Lodjua
- Lolaka
- Bohongo
- Lesa
- Loto
- Monkendu